



AUTORIDADE NACIONAL
SEGURANÇA RODOVIÁRIA

Distrito - VISEU

SINISTRALIDADE
Dez de 2013

Observatório de Segurança Rodoviária

ÍNDICE

DEFINIÇÕES	3
EVOLUÇÃO 2004-2013	4
1. Acidentes com vítimas	4
2. Vítimas	5
ACIDENTES E VÍTIMAS	6
1. Acidentes e vítimas 2004/2013.....	6
2. Acidentes e vítimas por mês	6
3. Acidentes e vítimas segundo o dia da semana	7
4. Acidentes e vítimas segundo as condições de luminosidade	7
5. Acidentes e vítimas segundo a hora do dia	7
6. Acidentes e vítimas segundo os factores atmosféricos	8
7. Acidentes e vítimas segundo a natureza do acidente	8
8. Acidentes e vítimas segundo a localização	9
9. Acidentes e vítimas segundo o tipo de via	9
10. Acidentes e vítimas segundo o concelho	10
UTENTES	11
1. Vítimas segundo a categoria de utentes	11
2. Vítimas segundo a categoria de veículo	11
3. Vítimas segundo o grupo etário	11
NOTAS	12
ANEXOS	13
Listagem dos acidentes com mortos e/ou feridos graves	13

DEFINIÇÕES

Acidente

Ocorrência na via pública ou que nela tenha origem envolvendo pelo menos um veículo em movimento, do conhecimento das entidades fiscalizadoras (GNR, GNR/BT e PSP) e da qual resultem vítimas e/ou danos materiais.

Acidentes com vítimas

Acidente do qual resulte pelo menos uma vítima.

Acidente mortal

Acidente do qual resulte pelo menos um morto.

Acidentes com feridos graves

Acidente do qual resulte pelo menos um ferido grave, não tendo ocorrido qualquer morte.

Acidentes com feridos leves

Acidente do qual resulte pelo menos um ferido leve e em que não se tenham registado mortos nem feridos graves.

Vítima

Ser humano que em consequência de acidente sofra danos corporais.

Morto/Vítima mortal (no local)

Vítima cujo óbito ocorra no local do acidente ou durante o percurso até à unidade de saúde.

Morto/Vítima mortal a 30 dias *

Vítima cujo óbito ocorra no período de 30 dias após o acidente.

Ferido grave

Vítima de acidente cujos danos corporais obriguem a um período de hospitalização superior a 24 horas e que não venha a falecer nos 30 dias após o acidente.

Ferido leve

Vítima de acidente que não seja considerada ferido grave e que não venha a falecer nos 30 dias após o acidente.

Condutor

Pessoa que detém o comando de um veículo ou animal na via pública.

Passageiro

Pessoa afectada a um veículo na via pública e que não seja condutora.

Peão

Pessoa que transita na via pública a pé e em locais sujeitos à legislação rodoviária. Consideram-se ainda peões todas as pessoas que conduzam à mão velocípedes ou ciclomotores de duas rodas sem carro atrelado ou carros de crianças ou de deficientes físicos.

Índice de gravidade

Número de mortos por 100 acidentes com vítimas.

Indicador de gravidade

$IG = 100 \times M + 10 \times FG + 3 \times FL$, em que M é o número de mortos, FG o de feridos graves e FL o de feridos leves.

Ponto negro

Lanço de estrada com o máximo de 200 metros de extensão, no qual se registou, pelo menos, 5 acidentes com vítimas, no ano em análise, e cuja soma de indicadores de gravidade é superior a 20.

* Em conformidade com o Despacho n.º27808/2009, de 31 de Dezembro, o número de "Mortos a 30 dias" assume um carácter definitivo no prazo de seis meses após a ocorrência do acidente.

EVOLUÇÃO 2004-2013

1. Acidentes com vítimas

	Acidentes c/ vítimas	Acidentes c/ mortos	Acidentes c/ mortos e/ou f. graves	Índice de gravidade
2004	1613	46	160	3,2
2005	1520	46	170	3,3
2006	1570	43	164	3,1
2007	1413	35	129	2,8
2008	1436	28	127	2,0
2009	1475	27	107	2,0
2010	1409	27	112	1,9
2011	1316	33	119	2,7
2012	1260	25	90	2,3
2013	1206	21	77	2,0

Evolução dos acidentes c/ vítimas e acidentes c/ mortos e/ou f. graves

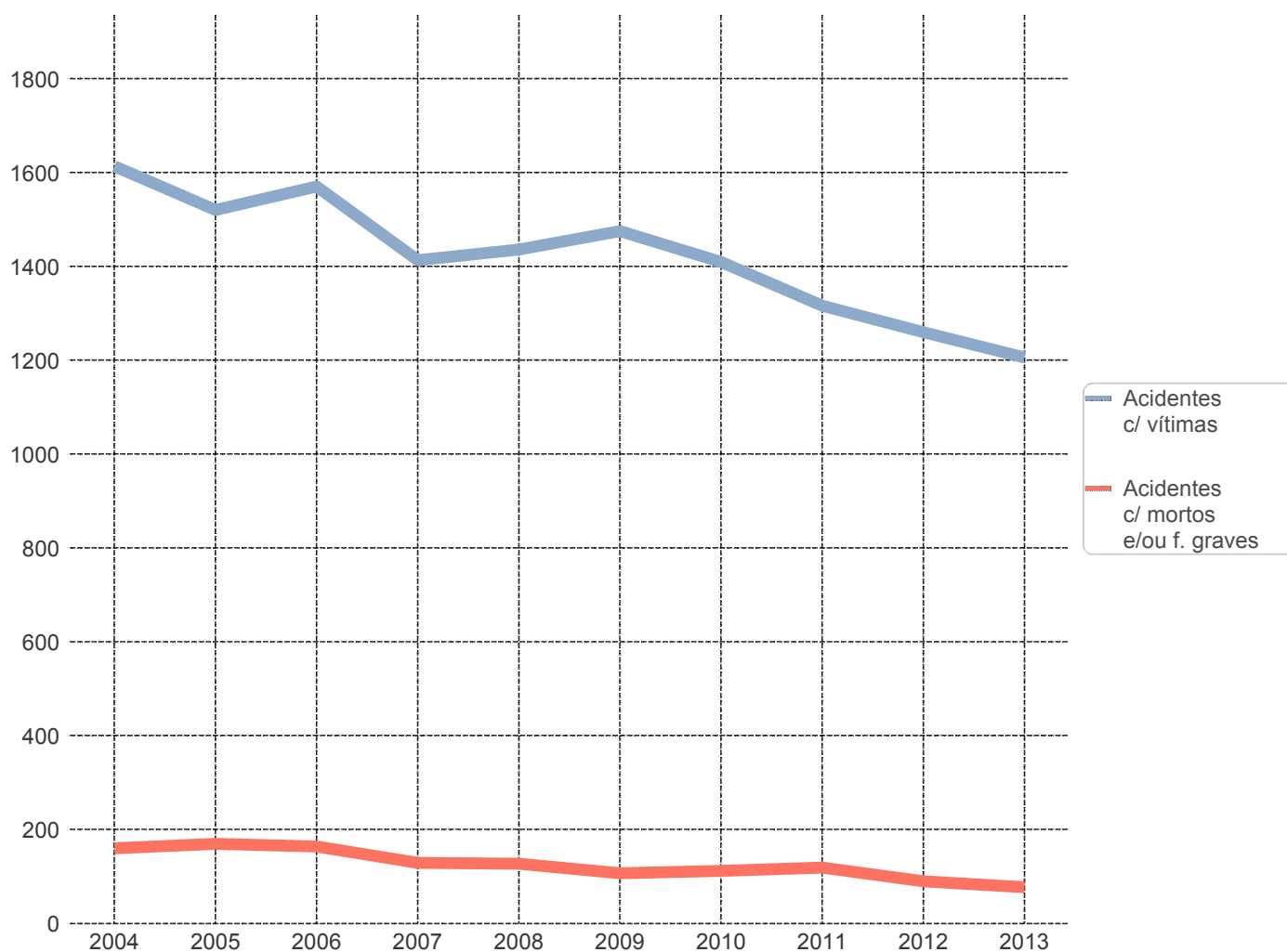

2. Vítimas

	Vítimas mortais	Feridos graves	Feridos leves	Total vítimas
2004	52	157	2113	2322
2005	50	156	1903	2109
2006	48	170	1932	2150
2007	40	114	1763	1917
2008	29	122	1822	1973
2009	29	92	1873	1994
2010	27	111	1777	1915
2011	36	113	1640	1789
2012	29	85	1569	1683
2013	24	73	1534	1631

Evolução das vítimas mortais e feridos graves

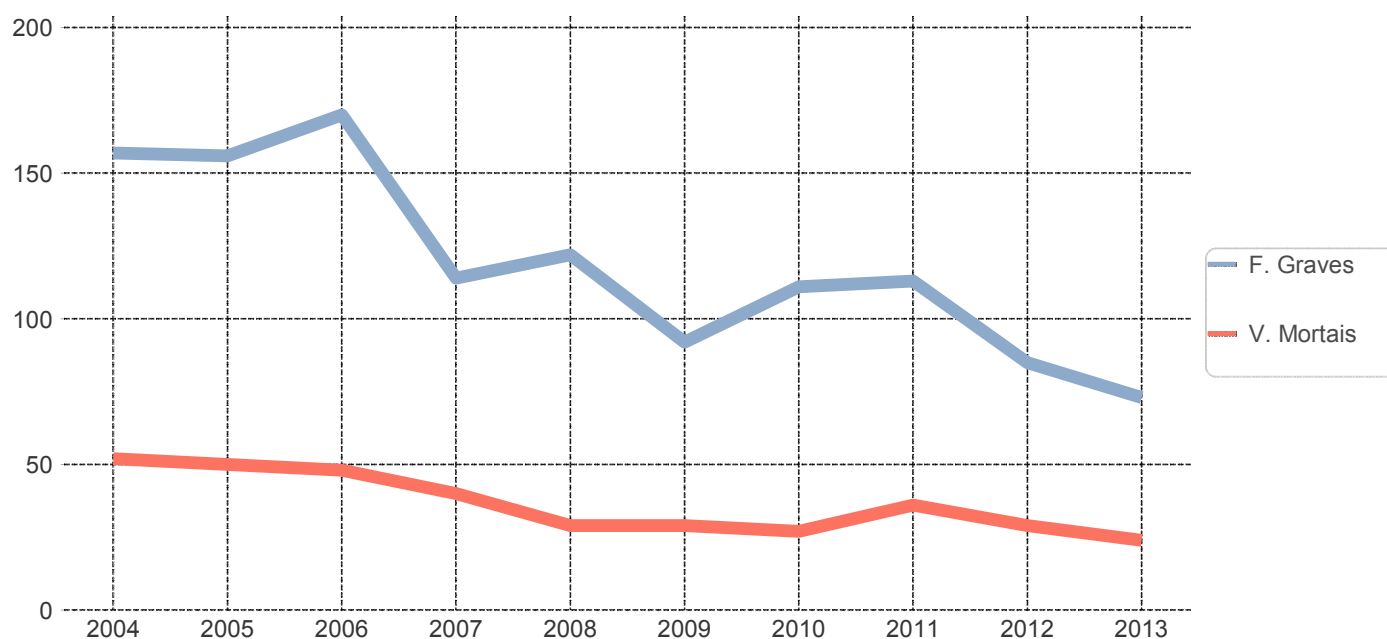

ACIDENTES E VÍTIMAS

1. Acidentes e vítimas: 2012/2013

	Acidentes c/ vítimas	% *	Vítimas mortais	% *	Feridos graves	% *	Feridos leves	% *	Total vítimas	% *	Índice de gravidade
2012	1260	-	29	-	85	-	1569	-	1683	-	2,3
2013	1206	-4,3	24	-17,2	73	-14,1	1534	-2,2	1631	-3,1	2,0

* Variação relativa ao ano anterior

2. Acidentes e vítimas por mês

	Acidentes c/ vítimas	%	Vítimas mortais	%	Feridos graves	%	Feridos leves	%	Total vítimas	%	Índice de gravidade
Jan	108	9,0	3	12,5	6	8,2	138	9,0	147	9,0	2,8
Fev	65	5,4	1	4,2	3	4,1	85	5,5	89	5,5	1,5
Mar	93	7,7	4	16,7	5	6,8	127	8,3	136	8,3	4,3
Abr	77	6,4	0	0,0	3	4,1	98	6,4	101	6,2	0,0
Mai	89	7,4	2	8,3	7	9,6	104	6,8	113	6,9	2,2
Jun	90	7,5	3	12,5	6	8,2	113	7,4	122	7,5	3,3
Jul	111	9,2	2	8,3	7	9,6	148	9,6	157	9,6	1,8
Ago	124	10,3	4	16,7	10	13,7	171	11,1	185	11,3	3,2
Set	122	10,1	1	4,2	8	11,0	139	9,1	148	9,1	0,8
Out	112	9,3	1	4,2	6	8,2	137	8,9	144	8,8	0,9
Nov	100	8,3	1	4,2	6	8,2	120	7,8	127	7,8	1,0
Dez	115	9,5	2	8,3	6	8,2	154	10,0	162	9,9	1,7
TOTAL	1206	100,0	24	100,0	73	100,0	1534	100,0	1631	100,0	2,0

3. Acidentes e vítimas segundo o dia da semana

	Acidentes c/ vítimas	%	Vítimas mortais	%	Feridos graves	%	Feridos leves	%	Total vítimas	%	Índice de gravidade
2ª feira	200	16,6	1	4,2	9	12,3	266	17,3	276	16,9	0,5
3ª feira	164	13,6	4	16,7	9	12,3	200	13,0	213	13,1	2,4
4ª feira	181	15,0	2	8,3	9	12,3	228	14,9	239	14,7	1,1
5ª feira	179	14,8	0	0,0	7	9,6	227	14,8	234	14,3	0,0
6ª feira	180	14,9	5	20,8	11	15,1	223	14,5	239	14,7	2,8
Sábado	160	13,3	8	33,3	15	20,5	202	13,2	225	13,8	5,0
Domingo	142	11,8	4	16,7	13	17,8	188	12,3	205	12,6	2,8
TOTAL	1206	100,0	24	100,0	73	100,0	1534	100,0	1631	100,0	2,0

4. Acidentes e vítimas segundo as condições de luminosidade

	Acidentes c/ vítimas	%	Vítimas mortais	%	Feridos graves	%	Feridos leves	%	Total vítimas	%	Índice de gravidade
Dia	922	76,5	15	62,5	53	72,6	1161	75,7	1229	75,4	1,6
Noite	248	20,6	8	33,3	17	23,3	330	21,5	355	21,8	3,2
Aurora ou crep.	34	2,8	1	4,2	3	4,1	41	2,7	45	2,8	2,9
N.D.	2	0,2	0	0,0	0	0,0	2	0,1	2	0,1	0,0
TOTAL	1206	100,0	24	100,0	73	100,0	1534	100,0	1631	100,0	2,0

5. Acidentes e vítimas segundo a hora do dia

	Acidentes c/ vítimas	%	Vítimas mortais	%	Feridos graves	%	Feridos leves	%	Total vítimas	%	Índice de gravidade
00-03	54	4,5	5	20,8	7	9,6	68	4,4	80	4,9	9,3
03-06	23	1,9	0	0,0	2	2,7	34	2,2	36	2,2	0,0
06-09	134	11,1	1	4,2	11	15,1	165	10,8	177	10,9	0,7
09-12	225	18,7	1	4,2	3	4,1	269	17,5	273	16,7	0,4
12-15	217	18,0	1	4,2	7	9,6	276	18,0	284	17,4	0,5
15-18	261	21,6	7	29,2	25	34,2	340	22,2	372	22,8	2,7
18-21	214	17,7	7	29,2	13	17,8	278	18,1	298	18,3	3,3
21-24	78	6,5	2	8,3	5	6,8	104	6,8	111	6,8	2,6
TOTAL	1206	100,0	24	100,0	73	100,0	1534	100,0	1631	100,0	2,0

6. Acidentes e vítimas segundo os factores atmosféricos

	Acidentes c/ vítimas	%	Vítimas mortais	%	Feridos graves	%	Feridos leves	%	Total vítimas	%	Índice de gravidade
Bom tempo	888	73,6	19	79,2	60	82,2	1102	71,8	1181	72,4	2,1
Chuva	297	24,6	4	16,7	10	13,7	409	26,7	423	25,9	1,3
Outros	20	1,7	1	4,2	3	4,1	22	1,4	26	1,6	5,0
N.D.	1	0,1	0	0,0	0	0,0	1	0,1	1	0,1	0,0
TOTAL	1206	100,0	24	100,0	73	100,0	1534	100,0	1631	100,0	2,0

7. Acidentes e vítimas segundo a natureza do acidente

		Acidentes c/ vítimas	%	Vítimas mortais	%	Feridos graves	%	Feridos leves	%	Total vítimas	%	Índice de gravidade
Atropelamento	Atropelamento com fuga	6	0,5	0	0,0	1	1,4	6	0,4	7	0,4	0,0
	Atropelamento de animais	9	0,7	0	0,0	0	0,0	9	0,6	9	0,6	0,0
	Atropelamento de peões	131	10,9	2	8,3	12	16,4	130	8,5	144	8,8	1,5
	Total	146	12,1	2	8,3	13	17,8	145	9,5	160	9,8	1,4
Colisão	Colisão choque em cadeia	13	1,1	0	0,0	0	0,0	18	1,2	18	1,1	0,0
	Colisão com fuga	9	0,7	0	0,0	0	0,0	9	0,6	9	0,6	0,0
	Colisão com outras situações	35	2,9	1	4,2	0	0,0	50	3,3	51	3,1	2,9
	Colisão com veículo ou obstáculo na faixa de rodagem	54	4,5	1	4,2	1	1,4	66	4,3	68	4,2	1,9
	Colisão frontal	108	9,0	4	16,7	22	30,1	165	10,8	191	11,7	3,7
	Colisão lateral com outro veículo em movimento	185	15,3	2	8,3	10	13,7	255	16,6	267	16,4	1,1
	Colisão traseira com outro veículo em movimento	110	9,1	2	8,3	5	6,8	155	10,1	162	9,9	1,8
	Total	514	42,6	10	41,7	38	52,1	718	46,8	766	47,0	1,9
Despiste	Despiste com capotamento	122	10,1	4	16,7	4	5,5	156	10,2	164	10,1	3,3
	Despiste com colisão com veículo imobil. ou obstáculo	46	3,8	4	16,7	4	5,5	51	3,3	59	3,6	8,7
	Despiste com dispositivo de retenção	27	2,2	0	0,0	0	0,0	32	2,1	32	2,0	0,0
	Despiste com fuga	1	0,1	0	0,0	0	0,0	2	0,1	2	0,1	0,0
	Despiste com transposição do dispositivo de retenção lateral	10	0,8	0	0,0	0	0,0	16	1,0	16	1,0	0,0
	Despiste sem dispositivo de retenção	33	2,7	0	0,0	1	1,4	37	2,4	38	2,3	0,0
	Despiste simples	307	25,5	4	16,7	13	17,8	377	24,6	394	24,2	1,3
	Total	546	45,3	12	50,0	22	30,1	671	43,7	705	43,2	2,2
TOTAL	1206	100,0	24	100,0	73	100,0	1534	100,0	1631	100,0	2,0	

8. Acidentes e vítimas segundo a localização

	Acidentes c/ vítimas	%	Vítimas mortais	%	Feridos graves	%	Feridos leves	%	Total vítimas	%	Índice de gravidade
Dentro das localidades	743	61,6	8	33,3	42	57,5	916	59,7	966	59,2	1,1
Fora das localidades	463	38,4	16	66,7	31	42,5	618	40,3	665	40,8	3,5
TOTAL	1206	100,0	24	100,0	73	100,0	1534	100,0	1631	100,0	2,0

9. Acidentes e vítimas segundo o tipo de via

	Acidentes c/ vítimas	%	Vítimas mortais	%	Feridos graves	%	Feridos leves	%	Total vítimas	%	Índice de gravidade
Arruamento	519	43,0	4	16,7	21	28,8	617	40,2	642	39,4	0,8
Auto-Estrada	63	5,2	2	8,3	2	2,7	86	5,6	90	5,5	3,2
Estrada Municipal	160	13,3	5	20,8	14	19,2	191	12,5	210	12,9	3,1
Estrada Nacional	394	32,7	8	33,3	32	43,8	534	34,8	574	35,2	2,0
IP/IC	35	2,9	4	16,7	4	5,5	58	3,8	66	4,0	11,4
Outra Via *	35	2,9	1	4,2	0	0,0	48	3,1	49	3,0	2,9
TOTAL	1206	100,0	24	100,0	73	100,0	1534	100,0	1631	100,0	2,0

* Estradas Regionais, Estradas Florestais, Pontes, Variantes e Outras Vias

10. Acidentes e vítimas segundo o concelho

	Acidentes c/ vítimas	%	Vítimas mortais	%	Feridos graves	%	Feridos leves	%	Total vítimas	%	Índice de gravidade
Armamar	15	1,2	3	12,5	2	2,7	18	1,2	23	1,4	20,0
Carregal do Sal	31	2,6	1	4,2	1	1,4	34	2,2	36	2,2	3,2
Castro Daire	41	3,4	0	0,0	3	4,1	52	3,4	55	3,4	0,0
Cinfaes	28	2,3	1	4,2	0	0,0	38	2,5	39	2,4	3,6
Lamego	103	8,5	1	4,2	5	6,8	138	9,0	144	8,8	1,0
Mangualde	78	6,5	0	0,0	2	2,7	98	6,4	100	6,1	0,0
Moimenta da Beira	34	2,8	1	4,2	7	9,6	37	2,4	45	2,8	2,9
Mortagua	36	3,0	0	0,0	2	2,7	46	3,0	48	2,9	0,0
Nelas	69	5,7	1	4,2	1	1,4	101	6,6	103	6,3	1,4
Oliveira de Frades	27	2,2	0	0,0	1	1,4	37	2,4	38	2,3	0,0
Penalva do Castelo	16	1,3	1	4,2	0	0,0	22	1,4	23	1,4	6,3
Penedono	6	0,5	0	0,0	1	1,4	6	0,4	7	0,4	0,0
Resende	22	1,8	0	0,0	0	0,0	30	2,0	30	1,8	0,0
Santa Comba Dao	34	2,8	0	0,0	4	5,5	43	2,8	47	2,9	0,0
Sao Joao da Pesqueira	20	1,7	0	0,0	1	1,4	26	1,7	27	1,7	0,0
Sao Pedro do Sul	46	3,8	2	8,3	0	0,0	60	3,9	62	3,8	4,3
Satao	18	1,5	0	0,0	0	0,0	21	1,4	21	1,3	0,0
Sernancelhe	18	1,5	0	0,0	1	1,4	30	2,0	31	1,9	0,0
Tabuaco	8	0,7	0	0,0	0	0,0	13	0,8	13	0,8	0,0
Tarouca	25	2,1	2	8,3	3	4,1	35	2,3	40	2,5	8,0
Tondela	98	8,1	5	20,8	5	6,8	120	7,8	130	8,0	5,1
Vila Nova de Paiva	18	1,5	0	0,0	0	0,0	23	1,5	23	1,4	0,0
Viseu	357	29,6	5	20,8	29	39,7	443	28,9	477	29,2	1,4
Vouzela	58	4,8	1	4,2	5	6,8	63	4,1	69	4,2	1,7
TOTAL	1206	100,0	24	100,0	73	100,0	1534	100,0	1631	100,0	2,0

UTENTES

1. Vítimas segundo a categoria de utentes

	Vítimas mortais	%	Feridos graves	%	Feridos leves	%	Total vítimas	%
Condutores	14	58,3	43	58,9	954	62,2	1011	62,0
Passageiros	7	29,2	16	21,9	441	28,7	464	28,4
Peões	3	12,5	14	19,2	139	9,1	156	9,6
TOTAL	24	100,0	73	100,0	1534	100,0	1631	100,0

2. Vítimas segundo a categoria de veículo

	Vítimas mortais	%	Feridos graves	%	Feridos leves	%	Total vítimas	%
Peões	3	12,5	14	19,2	139	9,1	156	9,6
Veíc. Ligeiros *	16	66,7	36	49,3	1089	71,0	1141	70,0
Veíc. Pesados *	1	4,2	0	0,0	23	1,5	24	1,5
Velocípedes *	1	4,2	2	2,7	35	2,3	38	2,3
Ciclomotores *	3	12,5	6	8,2	128	8,3	137	8,4
Motociclos *	0	0,0	13	17,8	79	5,1	92	5,6
Outros	0	0,0	2	2,7	41	2,7	43	2,6
TOTAL	24	100,0	73	100,0	1534	100,0	1631	100,0

* Condutores e passageiros

3. Vítimas segundo o grupo etário

	Vítimas mortais	%	Feridos graves	%	Feridos leves	%	Total vítimas	%
<=14	0	0,0	6	8,2	90	5,9	96	5,9
15-19	1	4,2	9	12,3	104	6,8	114	7,0
20-24	5	20,8	8	11,0	168	11,0	181	11,1
25-29	1	4,2	4	5,5	134	8,7	139	8,5
30-34	3	12,5	4	5,5	115	7,5	122	7,5
35-39	1	4,2	4	5,5	109	7,1	114	7,0
40-44	1	4,2	9	12,3	110	7,2	120	7,4
45-49	2	8,3	2	2,7	99	6,5	103	6,3
50-54	3	12,5	7	9,6	127	8,3	137	8,4
55-59	3	12,5	4	5,5	89	5,8	96	5,9
60-64	0	0,0	3	4,1	92	6,0	95	5,8
65-69	1	4,2	3	4,1	95	6,2	99	6,1
70-74	1	4,2	4	5,5	76	5,0	81	5,0
>=75	2	8,3	6	8,2	125	8,1	133	8,2
N.D.	0	0,0	0	0,0	1	0,1	1	0,1
TOTAL	24	100,0	73	100,0	1534	100,0	1631	100,0

NOTAS

Listagem dos acidentes com mortos e/ou feridos graves

Concelho	Datahora	M	FG	Via	Km	Natureza
Armamar	31-08-2013 02:30	2	1	EM1101	-	Despiste com capotamento
Armamar	03-06-2013 11:00	1	1	EN222	135,600	Colisão lateral com outro veículo em movimento
Carregal do Sal	01-09-2013 17:30	0	1	EN234	89,000	Despiste simples
Carregal do Sal	01-09-2013 20:45	1	0	Urbano a Sul da Vila 37	-	Colisão com outras situações
Castro Daire	02-06-2013 08:00	0	1	-	-	Despiste com colisão com veículo imobil. ou obstáculo
Castro Daire	07-11-2013 15:10	0	1	EN2	128,120	Colisão traseira com outro veículo em movimento
Castro Daire	13-08-2013 15:26	0	1	EN228	0,900	Colisão frontal
Cinfaes	07-07-2013 18:20	1	0	-	-	Despiste com colisão com veículo imobil. ou obstáculo
Lamego	14-08-2013 12:25	0	1	A24	100,100	Despiste simples
Lamego	19-10-2013 21:25	1	0	A24	112,753	Despiste com capotamento
Lamego	21-12-2013 20:50	0	1	Avenida 5 de Outubro 0	-	Colisão frontal
Lamego	06-10-2013 17:40	0	2	EN222	133,600	Colisão frontal
Lamego	18-05-2013 16:00	0	1	Lugar do Serralheiro	-	Atropelamento de peões
Mangualde	10-08-2013 21:15	0	2	EN234	104,500	Colisão frontal
Moimenta da Beira	28-12-2013 00:45	0	1	EM581-1	-	Despiste simples
Moimenta da Beira	26-05-2013 19:00	0	1	EN226	33,632	Despiste simples
Moimenta da Beira	06-11-2013 15:00	0	2	EN226	43,000	Colisão frontal
Moimenta da Beira	21-12-2013 15:55	0	1	EN323	84,650	Atropelamento de peões
Moimenta da Beira	25-04-2013 18:00	0	2	Rua das Vendas 8	-	Atropelamento de peões
Moimenta da Beira	16-08-2013 18:00	1	0	Rua Direita Cabaços	-	Colisão com veículo ou obstáculo na faixa de rodagem
Mortagua	12-08-2013 03:40	0	1	EN228	66,980	Despiste simples
Mortagua	03-01-2013 18:30	0	1	EN334-1	7,100	Atropelamento de peões
Nelas	13-12-2013 15:45	1	0	EN231	23,000	Colisão lateral com outro veículo em movimento
Nelas	03-05-2013 16:45	0	1	Rua do Futuro 12	-	Despiste simples
Oliveira de Frades	21-09-2013 16:10	0	1	-	-	Colisão frontal
Penalva do Castelo	11-06-2013 20:40	1	0	Rua Doutor Vasco Morais 1	-	Despiste com capotamento
Penedono	18-06-2013 17:16	0	1	Avª Nossa Senhora da Lameira	-	Colisão traseira com outro veículo em movimento
Santa Comba Dao	28-07-2013 09:30	0	1	-	-	Atropelamento com fuga
Santa Comba Dao	04-03-2013 16:55	0	1	IP3	76,000	Colisão frontal
Santa Comba Dao	20-12-2013 14:02	0	2	IP3	78,416	Colisão lateral com outro veículo em movimento
Sao Joao da Pesqueira	18-12-2013 08:30	0	1	EM501	-	Despiste simples
Sao Pedro do Sul	05-01-2013 02:15	2	0	EN228	15,036	Atropelamento de peões
Sernancelhe	09-08-2013 01:03	0	1	EM506-1	5,955	Despiste com capotamento

Concelho	Datahora	M	FG	Via	Km	Natureza
Tarouca	23-08-2013 18:30	1	0	EM1174	-	Despiste simples
Tarouca	12-03-2013 14:25	1	2	EN226	26,637	Colisão frontal
Tarouca	17-09-2013 17:10	0	1	Rua da Escola	-	Atropelamento de peões
Tondela	02-11-2013 02:15	0	1	Avª 25 de Abril 222	-	Despiste com colisão com veículo imobil. ou obstáculo
Tondela	30-06-2013 17:00	0	1	EM1510	8,900	Despiste simples
Tondela	06-12-2013 15:40	1	0	EM1510	-	Despiste com colisão com veículo imobil. ou obstáculo
Tondela	22-10-2013 06:05	0	1	EM627	-	Atropelamento de peões
Tondela	23-03-2013 16:30	2	1	EN2	190,200	Despiste com colisão com veículo imobil. ou obstáculo
Tondela	10-03-2013 17:40	1	0	IP3	97,200	Colisão frontal
Tondela	15-11-2013 08:15	0	1	Rua Bairro da Amizade 20	-	Colisão frontal
Tondela	08-01-2013 17:18	1	0	Rua Inácio Pereiras Viegas	-	Despiste simples
Viseu	22-04-2013 19:00	0	1	-	-	Despiste com capotamento
Viseu	29-05-2013 19:45	1	0	-	-	Despiste simples
Viseu	06-07-2013 07:50	0	1	-	-	Colisão traseira com outro veículo em movimento
Viseu	03-05-2013 17:00	1	1	A24	156,500	Colisão traseira com outro veículo em movimento
Viseu	22-05-2013 17:35	0	1	Av. Capitão Homem Ribeiro .	-	Atropelamento de peões
Viseu	31-05-2013 13:25	0	1	Av. da Europa - Rotunda da Provir .	-	Colisão lateral com outro veículo em movimento
Viseu	11-09-2013 23:30	0	1	Avª da Igreja	-	Despiste com capotamento
Viseu	26-06-2013 21:30	0	1	Avenida do Pintor .	-	Despiste sem dispositivo de retenção
Viseu	10-10-2013 18:30	0	1	Avenida Luís Martins 39	-	Colisão lateral com outro veículo em movimento
Viseu	29-08-2013 00:30	0	1	Avenida São Salvador 67	-	Colisão frontal
Viseu	16-09-2013 02:20	0	1	EM1319	-	Despiste simples
Viseu	29-11-2013 18:45	0	1	EM585	-	Atropelamento de peões
Viseu	02-02-2013 15:15	0	1	EN2	168,100	Atropelamento de peões
Viseu	21-10-2013 08:10	0	1	EN228	37,500	Despiste simples
Viseu	29-01-2013 16:15	0	1	EN229	69,255	Atropelamento de peões
Viseu	09-08-2013 15:30	0	2	EN229	72,600	Colisão lateral com outro veículo em movimento
Viseu	10-09-2013 17:54	0	1	EN231	-	Colisão traseira com outro veículo em movimento
Viseu	12-09-2013 17:20	0	1	EN231	-	Atropelamento de peões
Viseu	19-07-2013 06:55	0	1	EN231-1	1,000	Colisão lateral com outro veículo em movimento
Viseu	20-01-2013 18:00	0	3	EN337-1	-	Colisão frontal
Viseu	09-07-2013 22:30	1	0	IP5	78,300	Colisão frontal
Viseu	26-06-2013 20:15	1	0	IP5	92,780	Colisão traseira com outro veículo em movimento
Viseu	02-02-2013 07:20	1	1	IP5	96,000	Colisão frontal
Viseu	13-03-2013 16:05	0	1	Parque de Est. do Palácio do Gelo Piso -1 Zona C6 .	-	Colisão com veículo ou obstáculo na faixa de rodagem

Concelho	Datahora	M	FG	Via	Km	Natureza
Viseu	02-06-2013 11:40	0	1	Rotunda da Fabrica da Resina .	-	Colisão lateral com outro veículo em movimento
Viseu	20-01-2013 03:15	0	1	Rua da Bela Vista	-	Despiste com colisão com veículo imobil. ou obstáculo
Viseu	15-07-2013 06:45	0	3	Rua dos Namorados	-	Colisão frontal
Vouzela	10-02-2013 00:00	0	1	-	-	Despiste simples
Vouzela	15-10-2013 18:45	0	1	EN16	62,620	Colisão lateral com outro veículo em movimento
Vouzela	03-11-2013 00:20	1	0	EN16	63,580	Despiste simples
Vouzela	15-05-2013 12:14	0	1	EN228-1	2,900	Colisão frontal
Vouzela	06-07-2013 23:30	0	1	EN333-2	8,600	Despiste simples
Vouzela	21-09-2013 19:40	0	1	EN337	4,200	Despiste simples